

Próxima publicación: 21 de diciembre

ÍNDICE NACIONAL DE PRECIOS AL CONSUMIDOR (INPC)

Primera quincena de noviembre de 2023

El Instituto Nacional de Estadística y Geografía (INEGI) da a conocer los resultados del Índice Nacional de Precios al Consumidor (INPC). Su objetivo es medir la variación de los precios de una canasta de bienes y servicios representativa del consumo de los hogares mexicanos y adquiridos por un consumidor urbano promedio.

En la primera quincena de noviembre de 2023, el INPC registró una variación de 0.63 % respecto a la quincena anterior. Con este resultado, la inflación general anual se ubicó en 4.32 por ciento. En la misma quincena de 2022, la inflación quincenal fue de 0.56 % y la anual, de 8.14 por ciento.

El índice de precios subyacente incrementó 0.20 % a tasa quincenal y 5.31 % a tasa anual. El índice de precios no subyacente presentó un aumento de 1.96 % quincenal y de 1.41 % a tasa anual.

Al interior del índice subyacente, a tasa quincenal, los precios de las mercancías crecieron 0.13 % y los de servicios, 0.28 por ciento.

Dentro del índice no subyacente, a tasa quincenal, los precios de los productos agropecuarios subieron 1.03 % y los de energéticos y tarifas autorizadas por el gobierno, 2.77 por ciento. Lo anterior, en mayor medida, por la conclusión del subsidio al programa de tarifas eléctricas de temporada de verano en 11 ciudades del país.

VARIACIÓN E INCIDENCIA DEL INPC Y SUS COMPONENTES
primera quincena de noviembre de los años que se indican

Concepto	Variación porcentual						Incidencia ^{1/}					
	quincenal			anual			quincenal			anual		
	2021	2022	2023	2021	2022	2023	2021	2022	2023	2021	2022	2023
INPC	0.69	0.56	0.63	7.05	8.14	4.32	0.693	0.557	0.625	7.046	8.136	4.319
Subyacente	0.15	0.34	0.20	5.53	8.66	5.31	0.115	0.258	0.149	4.171	6.436	3.962
Mercancías	0.07	0.35	0.13	7.04	11.50	5.32	0.028	0.143	0.054	2.796	4.566	2.180
Alimentos, bebidas y tabaco ^{2/}	0.28	0.35	0.27	7.52	14.10	6.78	0.060	0.076	0.062	1.568	2.953	1.499
Mercancías no alimenticias	-0.17	0.35	-0.04	6.51	8.60	3.61	-0.032	0.066	-0.007	1.228	1.613	0.680
Servicios	0.25	0.34	0.28	3.85	5.40	5.28	0.087	0.115	0.095	1.375	1.870	1.783
Vivienda ^{3/}	0.12	0.08	0.17	2.45	3.10	3.76	0.017	0.012	0.023	0.368	0.446	0.517
Educación (colegiaturas)	0.00	0.00	0.00	2.09	4.49	6.60	0.000	0.000	0.000	0.077	0.157	0.223
Otros servicios ^{4/}	0.42	0.62	0.42	5.48	7.58	6.27	0.070	0.104	0.072	0.930	1.267	1.043
No Subyacente	2.29	1.19	1.96	11.68	6.62	1.41	0.578	0.299	0.476	2.875	1.700	0.356
Agropecuarios	2.17	-0.37	1.03	12.37	10.59	3.04	0.240	-0.043	0.116	1.325	1.192	0.349
Frutas y verduras	3.49	-0.72	0.69	13.36	6.41	6.02	0.178	-0.037	0.036	0.663	0.337	0.311
Pecuarios	1.04	-0.09	1.32	11.51	14.26	0.60	0.062	-0.006	0.080	0.662	0.855	0.038
Energéticos y tarifas autorizadas por el gobierno	2.38	2.53	2.77	11.15	3.52	0.05	0.338	0.342	0.360	1.550	0.508	0.007
Energéticos	3.32	3.51	4.00	15.25	2.70	-1.90	0.335	0.336	0.358	1.467	0.279	-0.186
Tarifas autorizadas por el gobierno	0.07	0.16	0.04	1.93	5.61	4.85	0.003	0.007	0.002	0.083	0.229	0.193

^{1/} La incidencia se refiere a la contribución, en puntos porcentuales, de cada componente del INPC a la inflación general. Esta se calcula utilizando los ponderadores de cada subíndice, así como los precios relativos y sus respectivas variaciones. En ciertos casos, la suma de los componentes de algún grupo de subíndices puede presentar discrepancias por efectos de redondeo.

^{2/} Incluye alimentos procesados, bebidas y tabaco. No incluye productos agropecuarios.

^{3/} Incluye vivienda propia, renta de vivienda, servicio doméstico y otros servicios para el hogar.

^{4/} Incluye loncherías, fondas y taquerías, restaurantes y similares, servicio de telefonía móvil, mantenimiento de automóvil, consulta médica y servicios turísticos en paquete, entre otros.

Fuente: INEGI. INPC, 2023.

CERTIFICACIÓN ISO 9001:2015

Los Índices Nacionales de Precios están certificados por MB Certification México, S.C., número de certificado MBC/01484/SGC con vigencia a diciembre de 2023. Mediante el Sistema de Gestión de la Calidad que cumple con el estándar internacional ISO 9001:2015/NMX-CC-9001-IMNC-2015.



Se anexa Nota técnica

Para consultas de medios y periodistas, escribir a: comunicacionsocial@inegi.org.mx
o llamar al teléfono (55) 52-78-10-00, extensiones 321064, 321134 y 321241 Dirección de Atención a Medios/ Dirección General Adjunta de Comunicación



NOTA TÉCNICA

ÍNDICE NACIONAL DE PRECIOS AL CONSUMIDOR

Primera quincena de noviembre de 2023

El Instituto Nacional de Estadística y Geografía (INEGI) da a conocer los resultados del Índice Nacional de Precios al Consumidor (INPC). Su finalidad es obtener la evolución de los precios de los bienes y servicios representativos que consumen las familias en México y que adquiere una o un consumidor urbano promedio.

ÍNDICE NACIONAL DE PRECIOS AL CONSUMIDOR

En la primera quincena de noviembre de 2023, el INPC aumentó 0.63 % respecto a la quincena anterior. En el mismo periodo de 2022, creció 0.56 por ciento.

Gráfica 1
VARIACIÓN DEL ÍNDICE NACIONAL DE PRECIOS AL CONSUMIDOR
 primera quincena de noviembre de los años que se indican
 (variación porcentual quincenal)

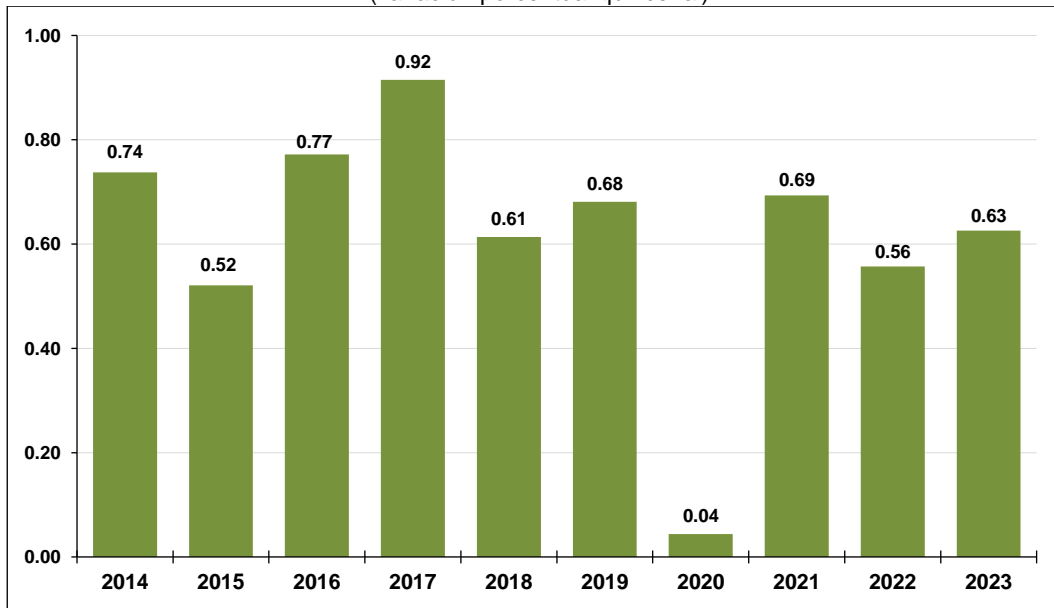

Fuente: INEGI. Índice Nacional de Precios al Consumidor (INPC), 2023.

En el siguiente cuadro se presentan las variaciones e incidencias del INPC y sus componentes.

Cuadro 1
**VARIACIÓN E INCIDENCIA DEL
ÍNDICE NACIONAL DE PRECIOS AL CONSUMIDOR Y SUS COMPONENTES**
primera quincena de noviembre de los años que se indican

Concepto	Variación porcentual						Incidencia ^{1/}					
	quincenal			anual			quincenal			anual		
	2021	2022	2023	2021	2022	2023	2021	2022	2023	2021	2022	2023
INPC	0.69	0.56	0.63	7.05	8.14	4.32	0.693	0.557	0.625	7.046	8.136	4.319
Subyacente	0.15	0.34	0.20	5.53	8.66	5.31	0.115	0.258	0.149	4.171	6.436	3.962
Mercancías	0.07	0.35	0.13	7.04	11.50	5.32	0.028	0.143	0.054	2.796	4.566	2.180
Alimentos, bebidas y tabaco ^{2/}	0.28	0.35	0.27	7.52	14.10	6.78	0.060	0.076	0.062	1.568	2.953	1.499
Mercancías no alimenticias	-0.17	0.35	-0.04	6.51	8.60	3.61	-0.032	0.066	-0.007	1.228	1.613	0.680
Servicios	0.25	0.34	0.28	3.85	5.40	5.28	0.087	0.115	0.095	1.375	1.870	1.783
Vivienda ^{3/}	0.12	0.08	0.17	2.45	3.10	3.76	0.017	0.012	0.023	0.368	0.446	0.517
Educación (colegiaturas)	0.00	0.00	0.00	2.09	4.49	6.60	0.000	0.000	0.000	0.077	0.157	0.223
Otros servicios ^{4/}	0.42	0.62	0.42	5.48	7.58	6.27	0.070	0.104	0.072	0.930	1.267	1.043
No Subyacente	2.29	1.19	1.96	11.68	6.62	1.41	0.578	0.299	0.476	2.875	1.700	0.356
Agropecuarios	2.17	-0.37	1.03	12.37	10.59	3.04	0.240	-0.043	0.116	1.325	1.192	0.349
Frutas y verduras	3.49	-0.72	0.69	13.36	6.41	6.02	0.178	-0.037	0.036	0.663	0.337	0.311
Pecuarios	1.04	-0.09	1.32	11.51	14.26	0.60	0.062	-0.006	0.080	0.662	0.855	0.038
Energéticos y tarifas autorizadas por el gobierno	2.38	2.53	2.77	11.15	3.52	0.05	0.338	0.342	0.360	1.550	0.508	0.007
Energéticos	3.32	3.51	4.00	15.25	2.70	-1.90	0.335	0.336	0.358	1.467	0.279	-0.186
Tarifas autorizadas por el gobierno	0.07	0.16	0.04	1.93	5.61	4.85	0.003	0.007	0.002	0.083	0.229	0.193

^{1/} La incidencia se refiere a la contribución, en puntos porcentuales, de cada componente del INPC a la inflación general. Esta se calcula utilizando los ponderadores de cada subíndice, así como los precios relativos y sus respectivas variaciones. En ciertos casos, la suma de los componentes de algún grupo de subíndices puede presentar discrepancias por efectos de redondeo.

^{2/} Incluye alimentos procesados, bebidas y tabaco. No incluye productos agropecuarios.

^{3/} Incluye vivienda propia, renta de vivienda, servicio doméstico y otros servicios para el hogar.

^{4/} Incluye loncherías, fondas y taquerías, restaurantes y similares, servicio de telefonía móvil, mantenimiento de automóvil, consulta médica y servicios turísticos en paquete, entre otros.

Fuente: INEGI. Índice Nacional de Precios al Consumidor (INPC), 2023.

COMPONENTES DEL ÍNDICE NACIONAL DE PRECIOS AL CONSUMIDOR

En la primera quincena de noviembre de 2023, la variación de los índices subyacente¹ y no subyacente fue de 0.20 y 1.96 %, respectivamente. En la misma quincena de 2022, fue de 0.34 y 1.19 por ciento.

¹ La inflación subyacente se obtiene eliminando, del cálculo del Índice Nacional de Precios al Consumidor (INPC), los bienes y servicios cuyos precios son más volátiles, o bien, que su proceso de determinación no responde a condiciones de mercado. Así, los grupos que se excluyen son agropecuarios, energéticos y tarifas autorizadas por distintos órdenes de gobierno.

Gráfica 2
VARIACIÓN DE LOS ÍNDICES DE PRECIOS SUBYACENTE Y NO SUBYACENTE
primera quincena de noviembre de los años que se indican
(variación porcentual quincenal)

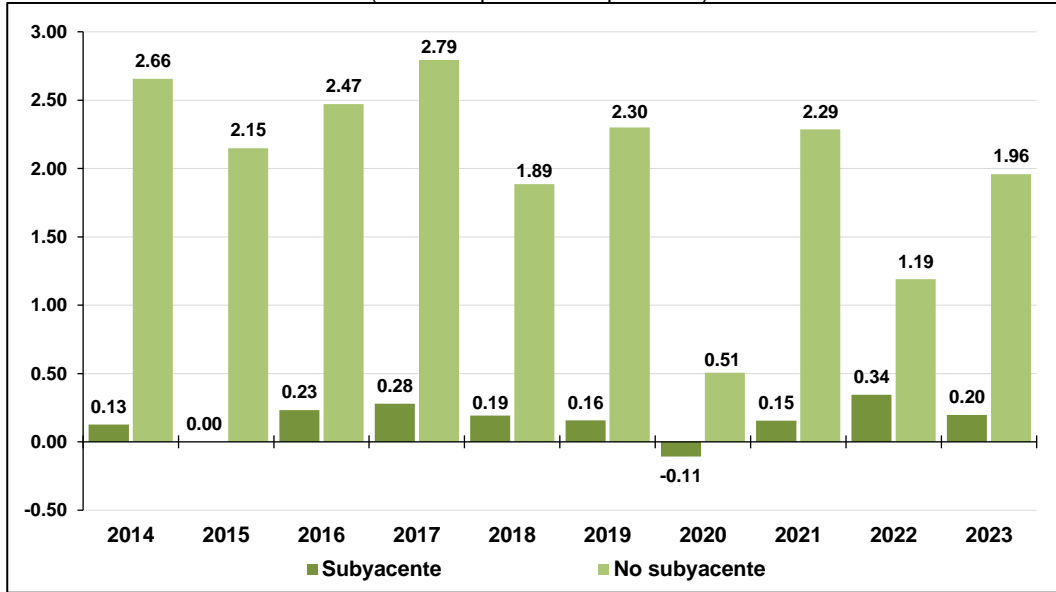

Fuente: INEGI. Índice Nacional de Precios al Consumidor (INPC), 2023.

En la primera quincena de noviembre de 2023, la variación anual del INPC fue de 4.32 % y la de los índices subyacente y no subyacente de 5.31 y 1.41 %, respectivamente. En el mismo periodo del año anterior, el INPC aumentó 8.14 % y sus componentes, 8.66 y 6.62 %, en ese orden.

Gráfica 3
VARIACIÓN DEL ÍNDICE NACIONAL DE PRECIOS AL CONSUMIDOR Y SUS COMPONENTES
a la primera quincena de noviembre de 2023
(variación porcentual anual)

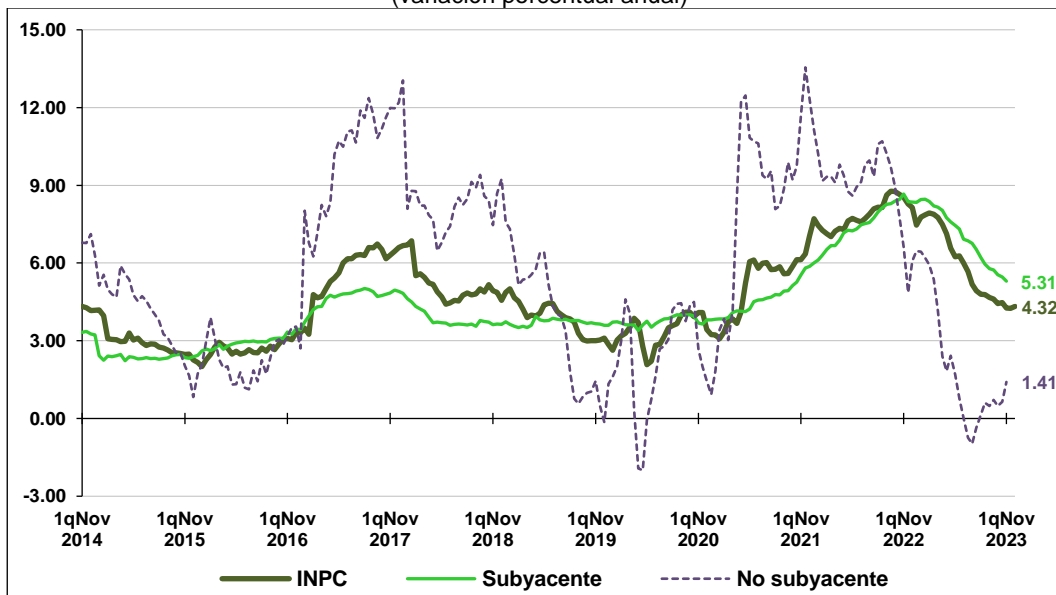

Fuente: INEGI. Índice Nacional de Precios al Consumidor (INPC), 2023.

A continuación, se presentan los principales productos genéricos cuyas variaciones de precios destacaron por su incidencia sobre la inflación general.

Cuadro 2
VARIACIÓN E INCIDENCIA DEL ÍNDICE NACIONAL DE PRECIOS AL CONSUMIDOR
PRODUCTOS GENÉRICOS CON MAYOR INCIDENCIA
primera quincena de noviembre de 2023

Productos con precios al alza	Variación % quincenal	Incidencia ^{1/} quincenal	Productos con precios a la baja	Variación % quincenal	Incidencia ^{1/} quincenal
Electricidad ^{2/}	22.26	0.373	Limón	-15.85	-0.028
Huevo	7.83	0.072	Cebolla	-3.87	-0.010
Transporte aéreo	11.59	0.030	Hoteles	-3.76	-0.009
Tomate verde	18.83	0.027	Gasolina de bajo octanaje	-0.16	-0.008
Jitomate	3.67	0.022	Aguacate	-2.73	-0.006
Vivienda propia	0.17	0.018	Televisores	-2.29	-0.005
Servicios profesionales	8.72	0.017	Gas doméstico LP	-0.34	-0.005
Loncherías, fondas, torterías y taquerías	0.30	0.015	Pescado	-1.26	-0.005
Azúcar	2.82	0.014	Calabacita	-5.30	-0.005
Chile poblano	14.30	0.011	Suavizantes y limpiadores	-1.42	-0.004

^{1/} La incidencia se refiere a la contribución, en puntos porcentuales, de cada componente del INPC a la inflación general. Esta se calcula utilizando los ponderadores de cada subíndice, así como los precios relativos y sus respectivas variaciones.

^{2/} El programa de tarifas eléctricas de temporada cálida terminó su periodo de vigencia durante noviembre en las siguientes ciudades: Mexicali, Cd. Juárez, Culiacán, Chihuahua, Hermosillo, Matamoros, Colima, La Paz, Huatabampo, Jiménez y Esperanza.

Fuente: INEGI. Índice Nacional de Precios al Consumidor (INPC), 2023.

En los siguientes cuadros, se muestran las entidades federativas y ciudades en las que el INPC registró las mayores variaciones durante la primera quincena de noviembre de 2023.

Cuadro 3
VARIACIÓN DEL ÍNDICE NACIONAL DE PRECIOS AL CONSUMIDOR
ENTIDADES FEDERATIVAS CON MAYOR VARIACIÓN *
primera quincena de noviembre de 2023

Entidades con variación por arriba del promedio nacional	Variación % quincenal	Entidades con variación por debajo del promedio nacional	Variación % quincenal
Sonora	4.34	Guerrero	-0.80
Sinaloa	3.44	Chiapas	0.03
Baja California Sur	3.03	Coahuila	0.05
Baja California	2.70	Nuevo León	0.08
Chihuahua	1.65	Guanajuato	0.09

* Las desagregaciones del INPC solo tienen valor informativo.

Fuente: INEGI. Índice Nacional de Precios al Consumidor (INPC), 2023.

Cuadro 4
VARIACIÓN DEL ÍNDICE NACIONAL DE PRECIOS AL CONSUMIDOR
CIUDADES CON MAYOR VARIACIÓN *
primera quincena de noviembre de 2023

Ciudades con variación por arriba del promedio nacional	Variación % quincenal	Ciudades con variación por debajo del promedio nacional	Variación % quincenal
Mexicali, B.C.	5.37	Acapulco, Gro.	-2.32
Hermosillo, Son.	4.60	Tulancingo, Hgo.	-0.33
Esperanza, Son.	4.30	Tuxtla Gutiérrez, Chis.	-0.16
Huatabampo, Son.	3.74	Monclova, Coah.	-0.13
Culiacán, Sin.	3.44	Saltillo, Coah.	-0.10
La Paz, B.C.S.	3.03	Chetumal, Q. Roo	-0.02
Matamoros, Tamps.	2.45	León, Gto.	0.06
Cd. Juárez, Chih.	2.05	Monterrey, N.L.	0.08
Chihuahua, Chih.	1.57	Tepatitlán, Jal.	0.10
Cd. Jiménez, Chih.	1.04	Torreón, Coah.	0.11

* Las desagregaciones del INPC solo tienen valor informativo.
Fuente: INEGI. Índice Nacional de Precios al Consumidor (INPC), 2023.

A continuación, se muestra el comportamiento de los subíndices que integran el INPC, para la primera quincena de noviembre de 2023, según la Clasificación del Consumo Individual por Finalidades² que se utiliza internacionalmente para los índices de precios al consumidor.

Cuadro 5
VARIACIÓN DEL ÍNDICE NACIONAL DE PRECIOS AL CONSUMIDOR
CLASIFICACIÓN DEL CONSUMO INDIVIDUAL POR FINALIDADES
primera quincena de noviembre de 2023
(variación porcentual quincenal y anual)

Concepto	Primera quincena de noviembre de 2023 con relación a:		
	segunda quincena de octubre de 2023	primera quincena de octubre de 2023	primera quincena de noviembre de 2022
INPC	0.63	0.76	4.32
Alimentos y bebidas no alcohólicas	0.59	0.66	5.39
Bebidas alcohólicas y tabaco	0.02	0.02	5.60
Prendas de vestir y calzado	0.23	0.51	3.84
Vivienda, agua, electricidad, gas y otros combustibles	2.24	2.38	1.52
Muebles, artículos para el hogar y para su conservación	-0.16	-0.22	3.11
Salud	0.29	0.29	6.34
Transporte	0.16	0.37	3.40
Comunicaciones	-0.29	-0.30	-1.03
Recreación y cultura	-0.27	-0.11	1.80
Educación	0.00	0.00	6.61
Restaurantes y hoteles	0.20	0.48	7.52
Bienes y servicios diversos ^{1/}	0.55	0.92	7.30

^{1/} Incluye productos y servicios de cuidado personal, relojes, maletas, seguro de automóvil, servicios funerarios y profesionales, entre otros.

Fuente: INEGI. Índice Nacional de Precios al Consumidor (INPC), 2023.

² OIT, FMI, OCDE, EUROSTAT, UNECE, Banco Mundial. *Manual del Índice de Precios al Consumidor: Teoría y Práctica*, p. 26.

Por último, en la primera quincena de noviembre de 2023, el Índice de Precios de la Canasta de Consumo Mínimo³ aumentó 0.83 % quincenal y 3.95 % a tasa anual. En el mismo periodo de 2022, las cifras correspondientes fueron 0.68 y 8.84 %, en ese orden.

NOTA METODOLÓGICA

El INPC es un indicador económico que mide la variación promedio de los precios de una canasta de bienes y servicios representativa del consumo de los hogares del país a lo largo del tiempo. Estas variaciones de precios repercuten de manera directa en el poder adquisitivo y en el bienestar de las y los consumidores, por lo que el INPC es un indicador trascendente y de interés general para la sociedad. La tasa de crecimiento del INPC permite medir la inflación de un periodo a otro.

Las características metodológicas del INPC son:

- *Periodo base*

El periodo de referencia del INPC es la segunda quincena de julio de 2018=100. A partir de este se comparan los precios, por lo que se lo denomina *periodo base de comparación de los precios*.

- *Canasta de bienes y servicios*

La canasta está integrada por una muestra de poco más de 120 mil productos y servicios específicos, agrupados en 299 productos genéricos.⁴ Con lo anterior, se alcanza una cobertura de 91 ramas de actividad económica, que corresponden a los sectores agrícola, ganadero, industrial y de servicios. La canasta del INPC, con base en 2018, se construyó con la información de los gastos de consumo de los hogares que proporcionó la Encuesta Nacional de Gastos de los Hogares (ENGASTO) 2012 y 2013.

- *Estructura de ponderación*

Define la participación del gasto de un bien o servicio en la canasta representativa del consumo de los hogares del país. La suma del total de ponderaciones de la canasta es igual a uno. Para considerar un genérico en la canasta de bienes y servicios del INPC, su ponderación debe ser igual o mayor a 0.01 por ciento. La estructura de las ponderaciones se construyó con información de las ENGASTO 2012 y 2013, así como de la Encuesta Nacional de Ingresos y Gastos de los Hogares 2014. El alcance de los ponderadores es de los hogares a nivel nacional.

³ El propósito de la Canasta de Consumo Mínimo (CCM) es dar seguimiento a las variaciones de los precios de 176 productos y servicios que la conforman, contenidos en las canastas alimentarias y no alimentarias del Consejo Nacional de Evaluación de la Política de Desarrollo Social (CONEVAL). El diseño de la CCM se elaboró conjuntamente entre el CONEVAL y el Instituto Nacional de Estadística y Geografía (INEGI). La metodología puede consultarse en: <https://www.inegi.org.mx/app/biblioteca/ficha.html?upc=702825196929>

⁴ Producto genérico: conjunto de bienes y servicios de la canasta del INPC que tiene alto grado de homogeneidad. Se compone de productos específicos o variedades con características similares.

- *Muestreo de puntos de venta*

Los puntos de venta son las unidades económicas o establecimientos donde las y los investigadores de precios cotizan cuánto cuestan los productos específicos de la canasta del INPC, que incluye 299 productos genéricos. De estos, se seleccionaron 248 mediante un muestreo probabilístico y los 51 restantes con uno no probabilístico. En este último caso, se consideran los servicios cuyas tarifas autoriza o regula el gobierno, los que solo cuentan con uno o pocos oferentes, o bien, aquellos para los que no hay un marco de muestreo u otros bienes y servicios cuyo precio sea muy semejante, por lo que no es necesario aplicar un muestreo probabilístico.

- *Cobertura geográfica de las cotizaciones*

Las cotizaciones de precios se realizan en una muestra de establecimientos ubicados en 55 áreas geográficas de las 32 entidades federativas del país. Cada quincena se cotizan, en promedio, 159 500 precios de los bienes y servicios específicos de los 299 genéricos. Las cotizaciones de alimentos se realizan, por lo menos, dos veces durante la quincena que se reporta. Para el resto de los productos, se obtienen los precios por lo menos una vez en dicho periodo.

- *Cálculo del INPC*

El Código Fiscal de la Federación, en su artículo 20-Bis, fracción V, establece que el INPC se calculará utilizando la fórmula de Laspeyres en dos etapas. En la primera, se calculan los índices elementales por genérico y área geográfica mediante un Índice de Jevons. En la segunda, se calculan los índices de precios de nivel superior con el Índice de Laspeyres.

- *Publicación de resultados*

El cálculo y divulgación del INPC se hace quincenal y mensualmente. Se publica los días 10 y 25 de cada mes en el *Diario Oficial de la Federación* (DOF), o el día hábil anterior, en caso de que estas fechas sean sábado, domingo o día festivo. El día 25 de cada mes se publica el cálculo de la primera quincena del mes y el día 10 se difunde el índice que corresponde al dato mensual y a su segunda quincena. Un día antes de su publicación en el DOF, se difunden en la página del INEGI junto con un comunicado de prensa.

Herramientas de análisis

El INEGI invita a conocer y hacer uso de las herramientas para el análisis y entendimiento de los índices nacionales de precios, disponibles en la sección «Herramientas» del apartado «Índice Nacional de Precios al Consumidor» de su página:

<https://www.inegi.org.mx/programas/inpc/2018/default.html#Herramientas>

- *Calculadora de inflación.* Permite calcular la tasa de inflación de un índice de precios en un intervalo. Calcula dos tipos de tasas de inflación porcentuales: la implícita, entre cualesquiera dos fechas, y la tasa de inflación porcentual promedio, en un periodo.

- *Caleidoscopio*. Muestra la forma en que las y los consumidores, en promedio, distribuyen su gasto en ocho grupos y 36 subgrupos, así como las variaciones en los precios de los mismos.
- *Mapa de precios*. Presenta, en forma dinámica, las variaciones anualizadas de los precios por ciudad, entidad y región, así como la participación o peso que tienen estos en el INPC.
- *Consulta de precios promedio*. Permite consultar y exportar el precio promedio mensual de cada uno de los productos específicos utilizados para el cálculo del INPC.

Mediante los índices de precios, el INEGI genera la información contenida en este documento y la da a conocer con base en el Calendario de Difusión de Información Estadística y Geográfica y de Interés Nacional.

Para mayor detalle del diseño conceptual y metodológico del INPC, consúltese la página del INEGI: <https://www.inegi.org.mx/programas/inpc/2018/> en el apartado «Documentación». En la misma liga se pueden consultar los tabulados de resultados del índice (por agregados geográficos, clasificadores, etc.), series históricas, precios promedio y las herramientas de análisis del indicador.

CERTIFICACIÓN ISO 9001:2015

Los Índices Nacionales de Precios están certificados por MB Certification México, S.C., número de certificado MBC/01484/SGC con vigencia a diciembre de 2023. Mediante el Sistema de Gestión de la Calidad que cumple con el estándar internacional ISO 9001:2015/NMX-CC-9001-IMNC-2015.

